2024春モデル LAVIE Android™ タブレットカタログ | 2024.2

NEC

T0995/HAS

LAVIE Android™ Tablet

T1495/HAS

シェア No.1

LAVIEはAndroid™ タブレット
2023年販売数量シェアNo.1

※2023年（1月～12月）全国有力家電量販店におけるAndroid™ タブレット（Wi-Fiモデル）の販売実績を自社集計

LAVIE

14.5型ワイド T1495/HAS ストームグレー

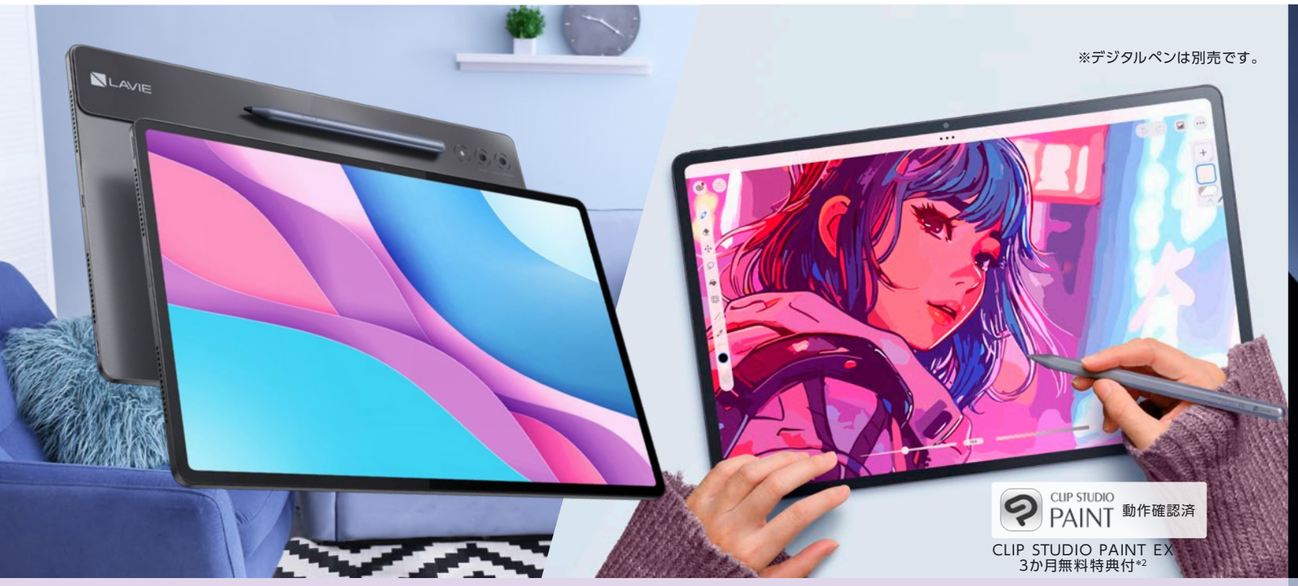

エンタメだけでなく、仕事や学習にも活用できる大画面・高性能プレミアムタブレット

14.5型ワイド有機EL

複数のアプリを並べて表示しても見やすい高解像度&大画面。鮮やかな色彩に加えて、リフレッシュレート120Hz対応により、動きの速い動画の再生やゲームもなめらかに表示できます。

2つのUSB Type-Cポート

電源供給やデータ転送に加えて、1ポートは映像出力に対応。さらに、もう1ポートは映像入力に対応しているので、他の機器の外部モニタとしても利用できます。

大容量12GBメモリ

複数のアプリの起動や、高精細な映像コンテンツの表示もスムーズに実行できます。

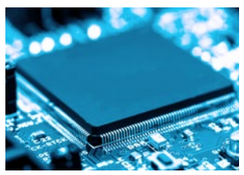

※画像はイメージです。

スケッチブック感覚で使えるデジタルペン対応(オプション)

傾きや4096段階の筆圧検知に対応したペンを使用可能。プリインストールされている「CLIP STUDIO PAINT EX」(3か月無料)*2とあわせて使えば、本格的なイラストを描くことができます。さらに、キックスタンド付きのタッチパッド搭載キーボードを装着すればノートPCのようにも使用できます。

Dolby Atmos® 対応JBL製スピーカ

指紋認証・顔認証に対応

防塵・防滴「IP52」対応

オプション(別売)

キーボード&キックスタンド (PC-AC-AD045C)

タブレットカバー (PC-AC-AD046C) ※本体装着時

デジタルペン2 (PC-AC-AD033C)

型名	プラットフォーム	ディスプレイ	プロセッサ	メモリ	ストレージ	サウンド	カメラ
T1495/HAS	Android™ 13*1	14.5型ワイド 有機EL (3000×1876ドット) 10点タッチ	MediaTek Dimensity 9000 (8コア)	12GB	約256GB	JBL製スピーカ (Dolby Atmos®対応)	フロント 約1300万画素 リア 約500万画素 +約1300万画素

●センサ:指紋認証センサ、GPS、加速度センサ、E-コンパス、照度センサ、ジャイロセンサ、TOFセンサ、Hallセンサ　*1:出荷時期によっては、記載のバージョンよりも新しいバージョンがインストールされている場合があります。　*2:3か月無料特典を初めて使う方が対象です。

8.8型ワイド T0995/HAS ストームグレー

ゲームもサクサク動く高性能プレミアムコンパクトタブレット

Snapdragon™ 8+ Gen 1 モバイルプロセッサ

8コアプロセッサに加えて、強力な放熱設計を採用。負荷のかかるゲームなども快適に操作できます。

※画像はイメージです。

高解像度8.8型ワイド液晶

2.5K(2560×1600ドット)表示の高精細液晶。さらに、リフレッシュレート144Hz対応で、動きの速い動画の再生やゲームもなめらかに表示できます。

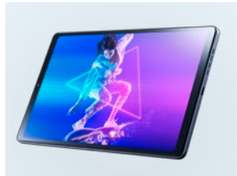

豊富なインターフェイス

USB Type-Cを2ポート搭載。1ポートは映像出力にも対応しており、外部モニタに接続して大画面で楽しめます。また、microSDカードスロットも搭載しているので、たっぷりデータを保存できます。

デジタルペン対応(オプション)

傾きや4096段階の筆圧検知に対応したペンを使用可能。プリインストールされている「CLIP STUDIO PAINT EX」(3か月無料)*2とあわせて使えば、本格的なイラストを描くことができます。

バッテリを充電せず、本体に直接電力を供給する「バイパス給電」

オプション(別売)

タブレットカバー (PC-AC-AD043C)

※本体装着時

ガラス保護フィルム (PC-AC-AD044C)

※本体装着イメージ

デジタルペン3 (PC-AC-AD042C)

型名	プラットフォーム	ディスプレイ	プロセッサ	メモリ	ストレージ	サウンド	カメラ
T0995/HAS	Android™ 13*1	8.8型ワイド LED 広視野角液晶 (2560×1600ドット) 10点タッチ	Qualcomm® SM8475P (8コア)	8GB	約128GB	ステレオスピーカ (Dolby Atmos®対応)	フロント 約800万画素 リア 約200万画素 +約1300万画素

●センサ:加速度センサ、E-コンパス、照度センサ、近接センサ、ジャイロセンサ、Hallセンサ　*1:出荷時期によっては、記載のバージョンよりも新しいバージョンがインストールされている場合があります。　*2:3か月無料特典を初めて使う方が対象です。

■ LAVIE Tab T14/T9 仕様一覧

		LAVIE Tab T14	LAVIE Tab T9
型名		T1495/HAS	T0995/HAS
型番		PC-T1495HAS	PC-T0995HAS
本体色		ストームグレー	ストームグレー
プロセッサ		MediaTek Dimensity 9000 (8コア)	Qualcomm® SM8475P (8コア)
メモリ		12GB(LPDDR5X)	8GB(LPDDR5X)
ストレージ		約256GB	約128GB
プラットフォーム		Android™ 13*1	Android™ 13*1
ディスプレイ	サイズ	14.5型ワイド 有機EL	8.8型ワイドLED 広視野角液晶
	解像度	3000×1876ドット	2560×1600ドット
	ドット抜けの割合*2	0.000018%以下	0.000024%以下
	表示色	最大10億7000万色	最大1677万色
タッチパネル	方式	静電容量式タッチパネル	静電容量式タッチパネル
	タッチ検出数	10点	10点
通信機能*3	無線LAN	IEEE802.11ax/ac/a/b/g/n準拠*4	IEEE802.11ax/ac/a/b/g/n準拠*4
	Bluetooth®	Bluetooth® テクノロジー本体内蔵(Ver.5.3)*5	Bluetooth® テクノロジー本体内蔵(Ver.5.3)*5
カメラ	フロント	有効画素数約1300万画素、CMOSカメラ、固定フォーカス	有効画素数約800万画素、CMOSカメラ、固定フォーカス
	リア	有効画素数約500万画素、CMOSカメラ、固定フォーカス、フラッシュ付き+有効画素数約1300万画素、CMOSカメラ、オートフォーカス	有効画素数約200万画素、CMOSカメラ、固定フォーカス(マクロ機能搭載)、フラッシュ付き+有効画素数約1300万画素、CMOSカメラ、オートフォーカス
センサ*6		指紋認証センサ、GPS、加速度センサ、E-コンパス、照度センサ、ジャイロセンサ、TOFセンサ、Hallセンサ	加速度センサ、E-コンパス、照度センサ、近接センサ、ジャイロセンサ、Hallセンサ
サウンド機能	スピーカ	JBL製スピーカ(8か所)(Dolby Atmos®対応)	ステレオスピーカ(Dolby Atmos®対応)
	マイク	アレイマイク(4か所)	ステレオマイク
外部インターフェイス	USB	USB 3.2 Gen 1 Type-C×1(クライアント機能、OTG対応、映像出力機能付き、充電兼用)*7*8、USB 2.0 Type-C×1(クライアント機能、OTG対応、映像入力機能付き、充電兼用)*7*8	USB 3.2 Gen 2 Type-C×1(クライアント機能、OTG対応、映像出力機能付き、充電兼用)*7*8、USB 2.0 Type-C×1(クライアント機能、OTG対応、充電兼用)*7*8
	音声入出力端子	—【オーディオジャック(USB Type-C変換ドングル(ヘッドセットアダプタ)付属)】	—【USB Type-Cポート付きイヤフォン、ヘッドセットに対応】
	外部メモリ	microSDメモリーカード*9*10	microSDメモリーカード*9*10
防水(防滴)		対応(IPX2)*11*12	未対応
防塵		対応(IP5X)*12*13	未対応
本体寸法(突起部除く)		327.8×210.8×5.9mm	129.5×208.5×7.6mm
質量*14		約735g	約365g
バッテリ*15	容量	12300mAh	6550mAh
	駆動時間*16	約6時間(Web閲覧時)	約10時間(Web閲覧時)
	充電時間*17	約80分	約60分
電源		リチウムポリマーバッテリ*18またはACアダプタ(100〜240V±5%、50/60Hz)*19	リチウムポリマーバッテリ*18またはACアダプタ(100〜240V±5%、50/60Hz)*19
電波障害対策		VCCI ClassB	VCCI ClassB
動作環境(温湿度条件)		温度5℃〜35℃、湿度20%〜80%(ただし結露しないこと)	温度5℃〜35℃、湿度20%〜80%(ただし結露しないこと)
主な添付品		ACアダプタ、充電ケーブル、ヘッドセットアダプタ、マニュアル*20	ACアダプタ、充電ケーブル、マニュアル*20

■ 主なNEC独自アプリ・その他アプリ・機能 *1*2

◆印のアプリはNECでサポートを行っております。

用途	アプリ		T1495	T0995
操作方法などを参照する	マニュアル	◆	○	○
複数のパスワードを簡単に一元管理する	パスワードマネージャー		○	○
インターネットの脅威からタブレットを守る	i-Filter(使用期間限定版)*3		○	○
お得な旅行情報を検索する	Travelzoo		○	○
音楽に合わせて英語を学習する	Jazzles		○	○
Office文書を利用する	WPS Office		○	○
NECのPCのポイントが無料で稼げるおトクなポイントサイト	らぴぽパーク		○	○
ふるさと納税対象商品が検索できる	さとふる		○	○
お客さま情報の登録をすぐに行える	お客様登録	◆	○	○
NECのAndroid™ タブレット向けサービス一覧を参照できる	サービス一覧		○	○
映画/ドラマ/アニメや、マンガを楽しめる	U-NEXT		○	○
手書き入力した文字をテキスト化する	Nebo		○	○
手書きの計算式で計算ができる	MyScript Calculator 2		○	○
「自然音」を聞きながら瞑想、リラックスしたり、アラームの設定ができる	Tide		○	○
メモをする	メモ		○	○
イラストやマンガを描いたり、アニメーションを制作する	CLIP STUDIO PAINT EX(3か月無料)		○	○
パソコンやスマホをつないで、画面の転送やファイルの共有をする	つながる! LAVIE	◆	○	○

※一部アプリはダウンロードの必要があります。ダウンロードおよびアプリのご利用時、インターネットおよび無線LAN接続環境が必要です。※ご利用にあたり、課金が必要になる場合があります。※サービス提供元の意向により、ご利用いただける内容が変更となる場合があります。※著作権保護を必要とするビデオ配信サービスでは、再生できない場合があります。また、ファイルによっては表示・編集ができない場合があります。*1:出荷時期によっては、記載のアプリと異なる場合があります。*2:機種により、アプリの名称が異なる場合があります。Android™標準・Google Mobile Service アプリはGoogleの意向により変更される場合があります。*3:10日間無料でご利用になれます。それ以降は有料になります。

■ オプション

T1495/HAS用		
PC-AC-AD045C	キーボード&キックスタンド(ストームグレー)	オープン価格
PC-AC-AD046C	タブレットカバー(ストームグレー)	オープン価格
PC-AC-AD033C	デジタルペン2(ストームグレー)	オープン価格

T0995/HAS用		
PC-AC-AD043C	タブレットカバー(ブラック)	オープン価格
PC-AC-AD044C	ガラス保護フィルム	オープン価格
PC-AC-AD042C	デジタルペン3(ルナグレー)	オープン価格

*1:出荷時期によっては、記載のバージョンよりも新しいバージョンがインストールされている場合があります。*2:ISO13406-2の基準にしたがって、副画素(サブピクセル)単位で計算しています。*3:接続対象機器、電波環境、周囲の障害物、設置環境、使用状況、使用状況、ご使用のアプリ、プラットフォームなどによって通信速度、通信距離に影響する場合があります。また、電波状況により通信が切断される場合があります。*4:WPA-PSK(TKIP)とWEPはIEEE802.11a/b/g時のみ対応可能です。*5:使用したいBluetooth®機器に、本機のBluetooth®機能が対応しているか確認してください。すべてのBluetooth®機器に対して動作を保証するものではありません。*6:バイブレーション機能は、バイブレーション機能設定を有効に切り替えることで使用可能です。*7:すべてのUSB機器の動作を保証するものではありません。*8:「USB Type-C→3.5mmヘッドフォンジャック変換アダプタ」や「USB Type-C対応ヘッドフォン」を接続する場合は、DAC内蔵タイプの製品をご利用ください。*9:microSD/microSDHCメモリーカード、本製品でフォーマットしたmicroSDXCメモリーカード(最大128GB)に対応しています。本製品でフォーマットしたmicroSDXCメモリーカードは本製品でのみ使用できます。*10:すべての対応機器との動作を保証するものではありません。また、著作権保護技術(CPRM)には対応しておりません。*11:IPX2は保護度合いを指し、鉛直方向から15°傾けた機器に対して、3mm/分の水を各方向から2.5分間ずつ計10分間滴下し、機器を動作させたときに正常動作する機能を有することを意味します。*12:完全な防水(防滴)、防塵機能を保証するものではありません。浴室・海水・プール・温泉などでは使用しないでください。砂浜の上に置かないでください。本体以外は防滴・防塵性能を有していませんので、充電時に水や粉塵がかからないよう注意してください。*13:IP5Xは保護度合いを指し、直径75μm(マイクロメートル)以下の塵埃(じんあい)が入った装置に機器を8時間入れて撹拌させ、取り出した機器を動作させたときに正常動作する機能を有することを意味します。*14:平均値。質量は記載の値と異なる場合があります。*15:バッテリ駆動時間や充電時間は、ご利用状況によって記載時間と異なる場合があります。*16:当社規定の方法に基づいて測定したバッテリ駆動時間です。詳しい測定条件は、ホームページ(https://www.nec-lavie.jp/)→各シリーズページ→「仕様」をご覧ください。*17:付属のACアダプタを接続して充電した場合。*18:本製品にはバッテリパックが内蔵されていますが、取り外しはできません。バッテリ駆動時間が短くなった場合には、有料による修理対応となります。*19:本製品は日本国内AC100V(50/60Hz)の電源専用です。*20:マニュアルの一部はWebからのダウンロードや参照が必要です。 ■ 本製品はPCリサイクル対象製品には該当しません。本製品を廃棄する場合は、お客様がお住まいの各自治体の処理に従い、適切に廃棄をお願いします。なお、自治体によっては、廃棄費用をご負担いただく場合があります。 ■ 記載されている仕様は予告なく変更することがあります。

カタログ掲載商品のご理解のため、ご購入前に必ずお読みください

■ カタログについてのご注意　●このカタログで使用している商品は、本カタログおよび広告用に撮影したものです。そのため、実際の商品とはデザイン、外観などで多少異なることがあります。実際の商品につきましては、取扱販売店でご確認ください。●このカタログに記載された仕様、価格、デザインならびにサービス内容などは予告なしに変更することがあります。最新の情報はホームページ(https://www.nec-lavie.jp/)をご覧ください。●写真は印刷のため、商品の色と多少異なる場合があります。●このカタログに記載の内容は、特に別の記載がない場合、このカタログに掲載された商品のみに関する内容となります。●商品写真の大きさは同比率ではありません。●画面はハメコミ合成です。●画面写真に使用したアプリはデモンストレーション用で、販売されていない場合があります。●プリインストールおよび、添付アプリのバージョンや詳細機能などは、予告なしに変更することがあります。また、それに伴い一部機能に制限が生じる場合があります。●このカタログに記載の機能を実現するために、別売のオプションが必要になる場合があります。●ストレージなどの容量は特に記載がない場合、1MB=1000²バイト、1GB=1000³バイト換算値です。1MB=1024²バイト、1GB=1024³バイト換算のものとは表記上同容量でも、実容量は少なくなりますのでご注意ください。プラットフォームから認識できる容量は、実際の値より少なく表示されることがあります。

■ 商品についてのご注意　●本カタログに掲載の商品は、個人・家庭／SOHO用です。●本カタログに掲載の商品は、VCCI協会の基準に基づくクラスB情報技術装置です。●本商品には、有寿命部品(ディスプレイ、ACアダプタ、マザーボード等の内蔵基板など)が含まれています。安定してご使用いただくためには、定期的な保守による部品交換が必要になります。特に、長時間連続して使用する場合には、安全などの観点から早期の部品交換が必要です。特に記載のない限り有寿命部品の交換時期の目安は、使用頻度や条件により異なりますが、1日8時間のご使用で1年365日として約3年です。●ワイヤレスLANではセキュリティの設定をすることが非常に重要です。詳細はホームページ(https://support.nec-lavie.jp/qasearch/1007/app/servlet/qadoc?QID=006541)をご覧ください。●本商品(インストール済みのアプリは、別売のパッケージ商品と一部異なるところがあります。●本商品の保証期間は商品購入日より1年間です。●本商品の補修用性能部品の保有期間は製造打切後3年です。●本商品の保証については、ハードウェアのみに対し適用されます。●保証書はご記入項目をお確かめの上、大切に保管してください。●本商品(アプリを含む)は日本国内仕様であり、当社では海外での修理サービスおよび技術サポートは行っておりません。●本商品に添付のマニュアル(取扱説明書)における使用上の注意事項にある記載内容を違せずず、損害などが発生した場合、当社では一切責任を負いかねますのであらかじめご了承ください。●本商品は、24時間を超えるような連続使用を前提とする設計や仕様にはなっておりません。●実際に購入する際の価格は取扱販売店にご確認ください。●本カタログに掲載の商品は、品薄、品切れになる場合があります。取扱販売店にお確かめの上、お選びください。●導入にあたっての配送・設置・インストール・操作指導などに要する費用は、本カタログに掲載しております商品の価格には含まれておりません。詳しくは、取扱販売店にお問い合わせください。●お客様登録の際には個人情報を登録していただく必要があります。●内蔵バッテリは消耗が避けられない部品です。駆動時間が短くなった内蔵バッテリでは、内部に使用されている電池の消耗度合いにバラツキが発生している可能性があります。電池の消耗度合いにバラツキがある内蔵バッテリをそのまま使用し続けると、発熱、発火、破裂するなどの可能性があります。

■電波に関するご注意　[ワイヤレス(無線)LAN、Bluetooth®対応商品]●病院内や航空機内など電子機器、無線機器の使用が禁止されている区域では使用しないでください。機器の電子回路に影響を与え、誤作動や事故の原因となるおそれがあります。●埋め込み型心臓ペースメーカを装備されている方は、本商品をペースメーカ装置部から30cm以上離して使用してください。●その他、電波干渉の影響が発生し、お困りのことが起きた場合には、121コンタクトセンターまでお問い合わせください。 [ワイヤレス(無線)LAN(2.4GHz)IEEE802.11b/g/n/ax、Bluetooth®対応商品]●本商品では、2.4GHz帯域の電波を使用しています。この周波数帯域では、電子レンジなどの産業・科学・医療機器のほか、他の同種無線局、工場の製造ラインなどで使用される免許を要する移動体識別用構内無線局、免許を要しない特定小電力無線局、アマチュア無線局など(以下「他の無線局」と略す)が運用されています。本商品を使用する前に、近くで「他の無線局」が運用されていないことを確認してください。万一、本商品と「他の無線局」との間に電波干渉が発生した場合は、速やかに本商品の使用チャンネルを変更するか、使用場所を変えるか、または機器の運用を停止(電波の発射を停止)してください。 [ワイヤレス(無線)LAN(5GHz/6GHz)IEEE802.11a/n/ac/ax対応商品]●W52/W53/W56/6Lは一般社団法人 電子情報技術産業協会による表記です。詳細はホームページ(https://home.jeita.or.jp/pc_tablet/files/5ghz6ghzwifi-lan.pdf)をご覧ください。●電波法により、5GHz帯(W52/W53)と6GHz帯(6L)は、屋内での利用に限定されます(法令により屋外利用を許可された無線機器と接続する場合を除く)。

■周辺機器接続について　●接続する周辺機器および利用するアプリが、各種インターフェイスに対応している必要があります。●接続する周辺機器によっては対応していない場合があります。●他メーカ製増設機器、および増設機器に添付のアプリにつきましては、動作を保証するものではありません。他メーカ製品との接続は、各メーカにご確認の上、お客様の責任において行ってくださるようお願いいたします。

■肖像権、著作権に関するご注意　●お客様が本商品を利用して、本人の同意を得ずに他人の肖像を撮影したり、撮影した他人の肖像を本人の同意なしにインターネット上に掲載し不特定多数に公開することは、肖像権を侵害するおそれがありますのでお控えください。●お客様が録音・録画したものは、個人として楽しむなどのほかには、著作権法上、著作権者に無断で使用することはできません。

ディスプレイに関するご注意事項　ディスプレイは、パネルの特性や製造工程により、各商品で色合いが異なる場合があります。非常に高精度な技術で作られていますが、画面の一部にドット抜け(ごくわずかな黒い点や、常時点灯する赤、青、緑の点)が見えることがあります(有効ドットの割合は、99.99%以上です)。また、見る角度や温度変化によっては、色むらや明るさのむらが見えることがあります。また、長時間同じ表示を続けたり、繰り返して表示すると、焼き付きが発生する可能性がありますので、長時間同じ表示を長い続けないようにご注意ください。これらは、ディスプレイの特性によるものであり、故障ではありません。交換・返品はお受けいたしかねますのであらかじめご了承ください。

お客様が作成されたデータの保存に関するご注意事項　お客様が作成されたデータ(画像データ、映像データ、文書データなど)やプログラム、設定内容が、記憶装置(ストレージなど)に記憶されている場合はお客様の責任においてバックアップをお取りくださいますようお願いします。お客様が作成されましたデータなどは普段からこまめにバックアップをお取りになることをおすすめします。本商品の故障や誤動作などにより、記憶装置に記憶された内容が消失したり、使用できない場合がございますが、当社ではその損害の責任を一切負いかねますので、あらかじめご了承ください。

■商標について　Google、Google ロゴ、Android、Android ロゴ、Google Play、Google Play ロゴ、Google ドライブ、Gmail、Google マップ、YouTube、Chrome、Chrome ロゴ、Google Meet、Google TVは、Google LLC の商標または登録商標です。USB Type-CはUSB Implementers Forum の商標です。miniSD、microSDは、SDアソシエーションの商標です。Wi-FiはWi-Fi Allianceの登録商標です。Bluetooth ワードマークおよびロゴは登録商標であり、Bluetooth SIG, Inc. が所有権を有します。NECパーソナルコンピュータ株式会社は使用許諾の下でこれらのマークおよびロゴを使用しています。ドルビーラボラトリーズからの実施権に基づき製造されています。Dolby、ドルビー、Dolby Atmosおよびダブル D記号はドルビーラボラトリーズの登録商標です。パスワードマネージャーは、トレンドマイクロ株式会社の登録商標です。アイフィルター/i-FILTERは、デジタルアーツ株式会社の登録商標です。その他、本カタログに記載されている会社名および商品名は、各社の商標または登録商標です。

⚠ 安全に関するご注意

ご使用の際は、商品に添付のマニュアル(取扱説明書)の使用上の注意事項をよくお読みの上、正しくお使いください。水、湿気、油煙等の多い場所に設置しないでください。火災、故障、感電などの原因となることがあります。本製品は24時間以上の長時間連続使用を前提とした設計になっておりません。本製品にはバッテリパックが内蔵されています。お客様ご自身で取り外しや交換は行わないでください。バッテリが寿命などで交換が必要な場合は、121コンタクトセンターにご相談ください(有料による修理対応となります)。

商品に関する詳しい情報やサービスをインターネットからご提供しています。 [NEC LAVIE公式サイト] https://www.nec-lavie.jp/

お電話での購入相談 0120-977-121【購入相談】受付時間 9:00〜17:00

※フリーコールをご利用いただけない お客様は電話番号(通話料お客様負担)0570-000-121(ナビダイヤル)または03-6670-6000へおかけください。
※電話番号をよくお確かめの上おかけください。
※購入後の電話サポートにつきましては、商品に添付されている「安全上のご注意・サポートガイド」でご確認ください。

システムメンテナンスのため、サービスを休止させていただく場合があります。

ご用命は充実したサービスの当店へ

NECパーソナルコンピュータ株式会社
〒101-0021
東京都千代田区外神田四丁目14番1号
秋葉原UDX

ミックス 紙|責任ある森林管理を支えています FSC® C022784 www.fsc.org

VEGETABLE OIL INK

UD FONT 見やすいユニバーサルデザインフォントを採用しています。

Cat. No. 1491　24020300ADDN

この冊子の記載内容は2024年1月現在のものです。